DIRETOR DE PRODUÇÃO PRINCIPAIS COMPETÊNCIAS COMO VOZ DE COMANDO NA INDUSTRIA AUTOMOTIVA

DIMAS FERRAMENTAS DIAMANTADAS

40 ANOS
PREPARANDO
O FUTURO

DIMAS

Um Diretor de Produção ou Gerente de Produção em uma fábrica do setor automotivo, fundição, metalurgia, autopeças ou moldes precisa dominar diversas competências técnicas e comportamentais para garantir a eficiência operacional, qualidade do produto, segurança no ambiente industrial e uma importante voz de comendo na organização industrial.

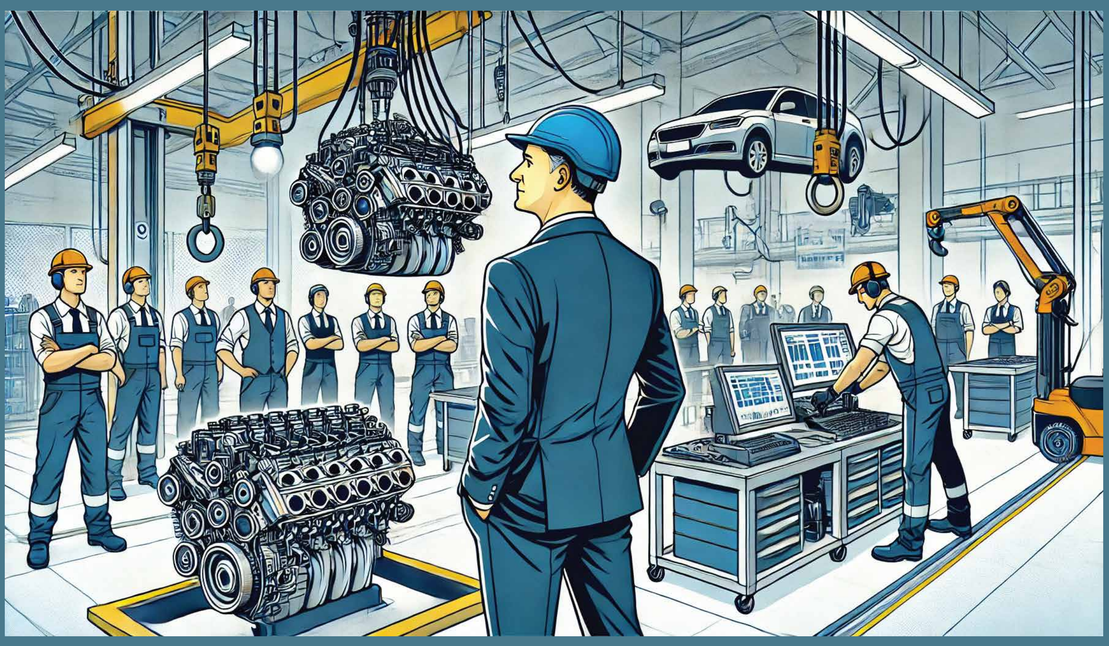

Algumas dessas Competências

Um Diretor ou Gerente de Produção pode garantir eficiência, qualidade e segurança, Liderança e boa Gestão na unidade fabril, assegurando boa comunicação com operadore se reforçar a sua voz de comando como lider na produção.



Conhecimento Técnico de Processos Industriais

1-Domínio de processos de manufatura, como usinagem, estampagem, fundição, injeção de moldes, tratamento térmico, etc

2-→Compreensão de tecnologias de produção (CNC, CAD/CAM, automação industrial, robótica, lean manufacturing).

3-→Conhecimento em materiais metálicos e polímeros, resistência de materiais e normas técnicas.

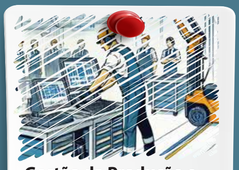

Gestão da Produção e Melhoria Contínua

1-→Aplicação de Lean Manufacturing, Kaizen, 5S, Six Sigma para reduzir desperdícios e aumentar produtividade

2-→Gestão do OEE (Eficiência Global dos Equipamentos) e KPIs de Produção (ciclo produtivo, refugo, tempo de setup, etc.).

3-→Capacidade de planejamento e controle da produção (PCP), garantindo cumprimento de prazos e redução de custos.



Gestão de Equipes e Liderança

1-→Habilidade para liderar e motivar operadores e supervisores na linha de produção.

2-→Desenvolvimento de trabalho em equipe, cultura de segurança e comunicação eficiente..

3-→Gestão de conflitos e tomada de decisões rápidas em situações de crise



Qualidade e Normas Industriais

1-→Conhecimento em ISO 9001, IATF 16949 (automotivo), ISO 14001 (ambiental) e ISO 45001 (segurança).

2-→Gestão de controle de qualidade, rastreabilidade e conformidade de produtos

3-→Aplicação de FMEA, PPAP, APQP, MASP e 8D para garantir a qualidade e solucionar problemas de produção.



Segurança do Trabalho e Meio Ambiente

1-Aplicação de NR-12, NR-10, NR-35 e demais normas de segurança industrial

2-→Gestão de EPIs, ergonomia e prevenção de acidentes.

3-→Compromisso com sustentabilidade e eficiência energética, desde consumo de energia e descarte correto de resíduos.



Gestão Financeira e Custos Industriais

1-→Controle de custos de produção, perdas,desperdícios eoutros fatores de impacto financeiro.

2-→Gestão de estoques e matéria-prima para evitar excesso ou falta

3-→Negociação com fornecedores e análise de viabilidade de investimentos em novas tecnologias.

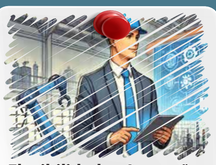

Flexibilidade e Inovação Tecnológica

1-→Capacidade de se adaptar às novas tecnologias da Indústria 4.0 (IoT, Big Data, Inteligência Artificial).

2-→Visão estratégica para inovação em processos e digitalização da produção.

3-→Habilidade para gerenciar mudanças e novas implementações na fábrica



Conhecimento de Ferramentas e Equipamentos

1-→Conhecimento de Ferramentas ou Equipamentos e sua evolução tecnológica de modo a assegurar a maior produtividade.

2-→Cultivar uma relação de proximidade com fornecedores de ferramentas e equipamentos para manter operadores formados e informados para o melhor uso desses itens no processo fabril.

3-→Assegurar que a empresa utiize o mehor processo para a rentabilidade que se exige utilizando estes itens.

Linhas de Produtos da Dimas Ferramentas Diamantadas

A Nossa empresa com 40 anos de experiência na fabricação de Ferramentas Diamantadas com Certificação ISO 9001, oferece seis linhas de produtos, para utilização no setor automotivo em diferentes operações industriais.

LINHA GALVÂNICA



LINHA PENETRADORES



LINHA DRESSADORES



LINHA RESINOIDE

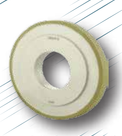

LINHA PASTAS DIAMANTADAS



LINHA USINAGEM



ISO 9001 EMPRESA CERTIFICADA

Consulte nossa Plataforma Técnica no nosso website

www.dimasferramentas.com

DIMAS